

PROSPETTO DA VIA FENICE scala 1:200

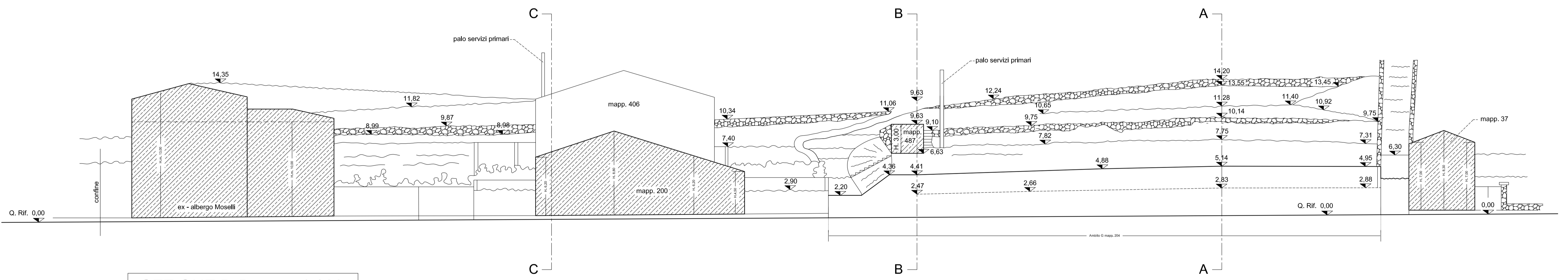

SEZIONE D-D scala 1:200

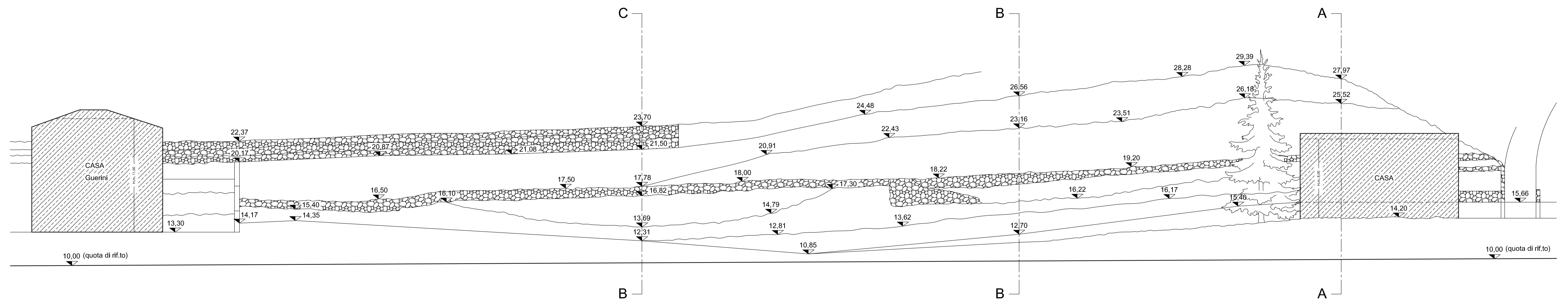

SEZIONE E-E scala 1:200

 <b>COMUNE DI ISEO</b> Provincia di Brescia		geom. fulvio gatti 25049 - ISEO - Bs - Via Roma n° 12/2 Tel. 030595323 - geom.fulvio@comune.iseo.bs.it pec: fulvio.gatti@geopiac.it
Commitente: <b>FONDAZIONE LILIANA e MICHELE BETTONI</b> via Caproni n.620, Pilzone d'Iseo (BS), C.F. 98051410177		collab.: arch. ivan armanelli 25070 - ISETO - Bs - Via S. Giorgio 6 Tel. 3484510204 - ivan.armanelli@comune.iseo.bs.it pec: ivan.armanelli@geopiac.it
Lavoro: PROGETTO PIANO ATTUATIVO DELL'AMBITO DI POSSIBILE TRASFORMAZIONE DENOMINATO COMPARTO "G" a DESTINAZIONE RESIDENZIALE in Via Fenice - fraz. Pilzone - ISEO		collab.: arch. alessandro martinelli Brescia - via Tolomeo Torricelli, 14 Tel. 339420511 pec: alessandro.martinelli@architectopool.it
Titolo: <b>SEZIONI D-D, E-E e PROSPETTO DA VIA FENICE DI RILIEVO</b>		Data: maggio 2019 Scala: 1:200 Tavola n. <b>5</b> di 13