

PLANIMETRIA ESISTENTE

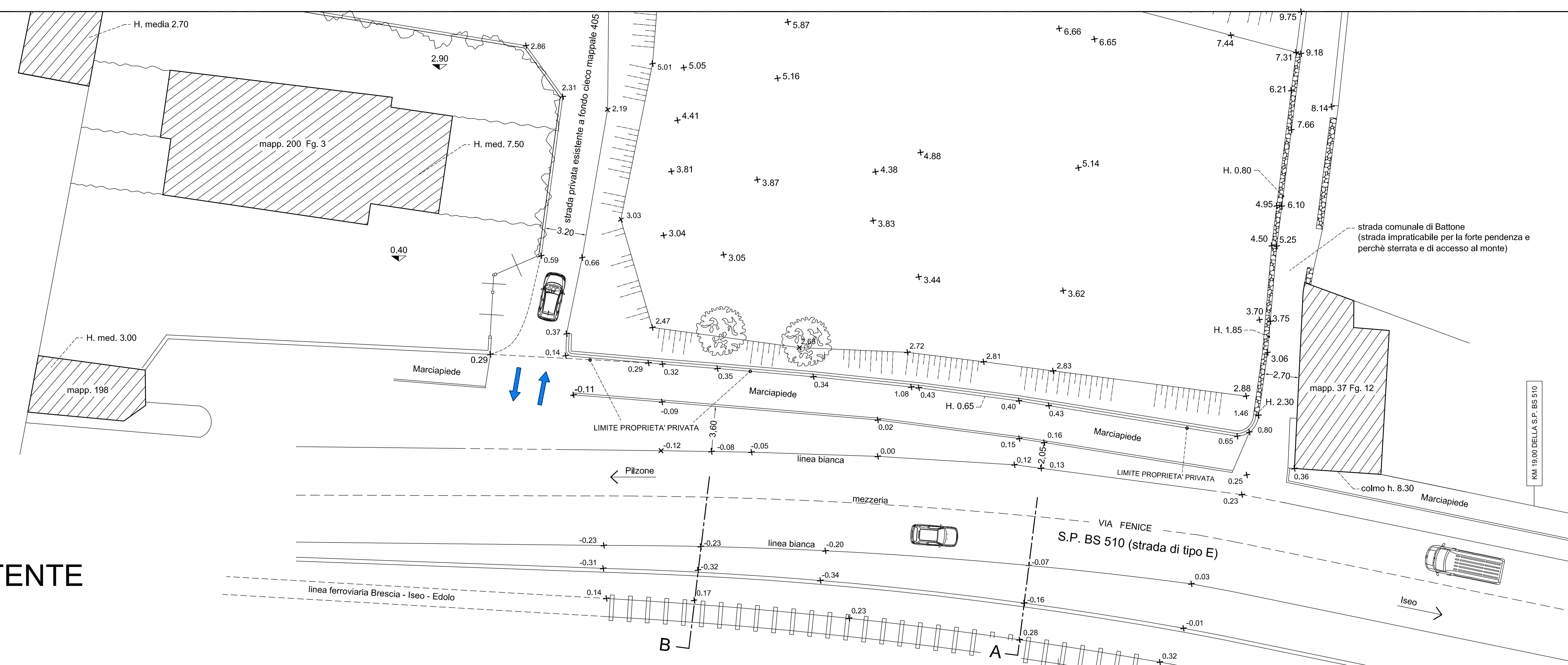

PLANIMETRIA DI CONFRONTO

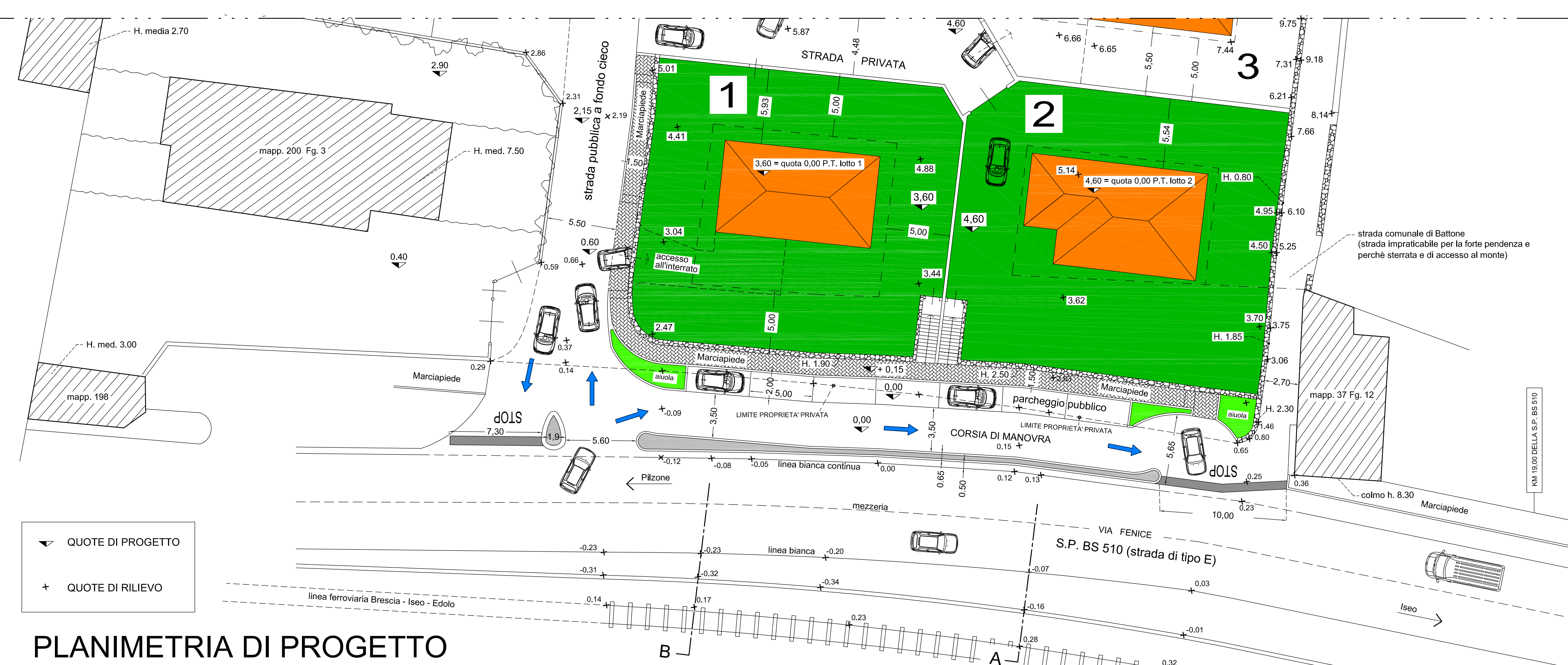
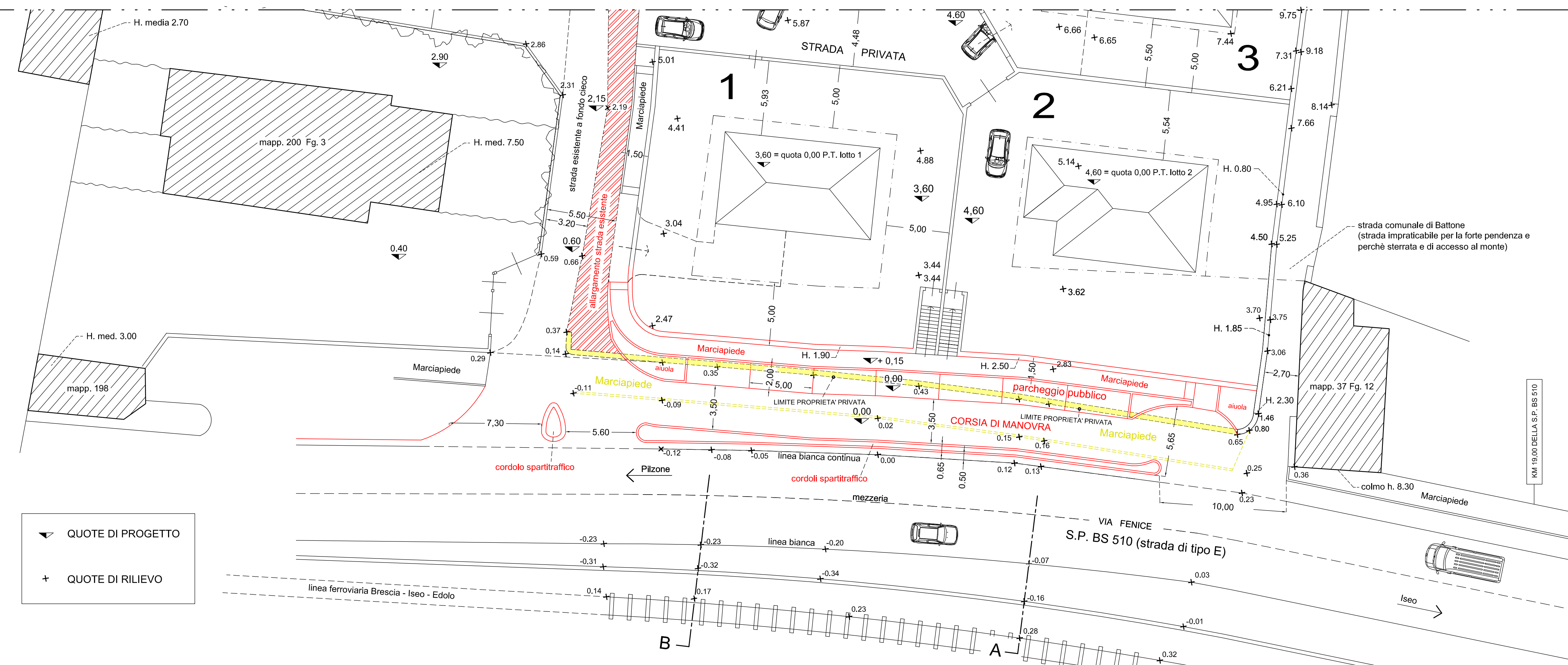

COMUNE DI ISEO Provincia di Brescia		geom. fulvio gatti 25049 - ISEO - Via Roma n° 122 Tel. 030/960623 - geom.fulvio.gatti@comuni.it pec: fulvio.gatti@propec.it
Committente: FONDAZIONE LILIANA e MICHELE BETTONI via Caproni n.620, Pilzone d'Iseo (BS), C.F. 98051410177		arch. ivan armanelli 25030 - ERBUSCO - Via S. Giorgio 5 Tel. 348410204 - ivan.armanelli@comuni.it pec: ivan.armanelli@propec.it
Lavoro: PROGETTO PIANO ATTUATIVO DELL'AMBITO DI POSSIBILE TRASFORMAZIONE DENOMINATO COMPARTO "G" a DESTINAZIONE RESIDENZIALE in Via Fenice - fraz. Pilzone - ISEO - RICHIESTA NULLA OSTA ALLA PROVINCIA PER ALLARGAMENTO INTERSEZIONE ESISTENTE E NUOVI PARCHEGGI A FIANCO DELLA SP BS 510 (tipo E)		arch. alessandro martelli Brescia - via Tiziano Terzani, 14 Tel. 338420011 pec: alessandro.martelli@comuni.it
Titolo: PLANIMETRIE esistente - proposta - di confronto		Data aprile 2020 aggiorn. luglio 2020
Scala: 1:200		Tavola n. A *