



RITROVI **AMICI**

**DAL 29 GIUGNO
AL 14 AGOSTO**



**DALLE ORE 8.30
ALLE ORE 16.30**
(INGRESSI E USCITE
SCAGLIONATI!)

CENTRO

RICREATIVO

ESTIVO

SCUOLA DELL'INFANZIA

DOVE Scuola dell'Infanzia di Clusane
(Via Sandro Pertini).

QUANDO

- **Sett. 1_** dal 29 giugno al 3 luglio
- **Sett. 2_** dal 6 luglio al 10 luglio
- **Sett. 3_** dal 13 luglio al 17 luglio
- **Sett. 4_** dal 20 luglio al 24 luglio
- **Sett. 5_** dal 27 luglio al 31 luglio
- **Sett. 6_** dal 3 agosto al 7 agosto
- **Sett. 7_** dal 10 agosto al 14 agosto

ORARI

FULL TIME _dalle 8.30 alle 16.30

NB: ingressi scaglionati_ dalle 8.30 alle 9.00
uscite scaglionate_ dalle 16.00 alle 16.30

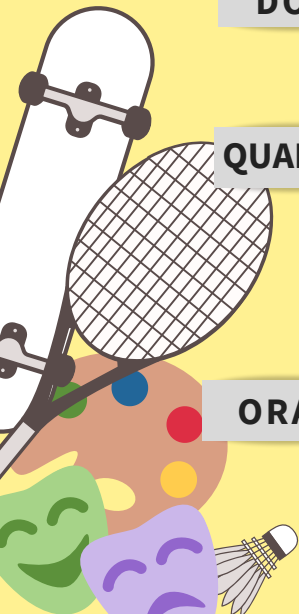

ISCRIZIONI

ISCRIZIONI SOLO ONLINE

Visita il sito www.laironecooperativasociale.it

- clicca "Airone 2020"
- seleziona il Centro Estivo di Iseo
- scorri la pagina
- registrati e compila il modulo d'iscrizione!

PAGAMENTO

1) BONIFICO BANCARIO (pdf da allegare al momento dell'iscrizione):

COD. IBAN: IT20 Y088 6911 1020 0000 0015 168

INTESTATO: L'Airone Società Cooperativa Sociale

ESEGUITO DA: nome e cognome bambino/a

CAUSALE: iscrizione C.R.D. Iseo+ N° Settimana

2) PAYPAL (durante la procedura d'iscrizione online)

3) STRYPE (durante la procedura d'iscrizione online)

COSTO

FULL TIME: 150€ a settimana

SCONTI

-10% sulla quota d'iscrizione del 2° fratello

-20% sulla quota d'iscrizione del 3° fratello

FOCUS

Diffondere, tra i giovani, sani valori e principi, tra cui l'amicizia, la condivisione e l'integrazione, attraverso la pratica di **discipline motorie e discipline artistiche**.

Sensibilizzare i giovani sull'importanza dello "stare insieme" rispettando le nuove regole sociali con **EDUCATORI PROFESSIONALI e laboratori ad hoc**.

I NOSTRI LABORATORI:

Lab. Artistico, Lab. educativo, Lab. Motorio,
Lab. multi esperienziale, Lab. di cucina,
Lab. valore aggiunto, Lab. Teatrale,
Lab. spazio verde, Lab. linguistico e molto altro ancora!

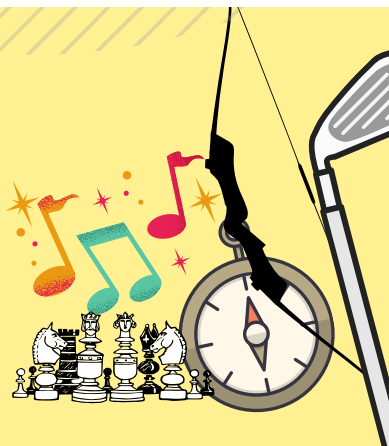

PER INFORMAZIONI RIVOLGERSI A:

L'AIRONE COOPERATIVA SOCIALE

TELEFONO: 327/7833604

MAIL: iseoaironecre@gmail.com

COMUNE DI ISEO

Uff. pubblica istruzione: 030/9869423

MAIL: uff.pubblicaistruzione@comune.iseo.bs.it

